Плащ влагозащитный Profline Specialist СОП

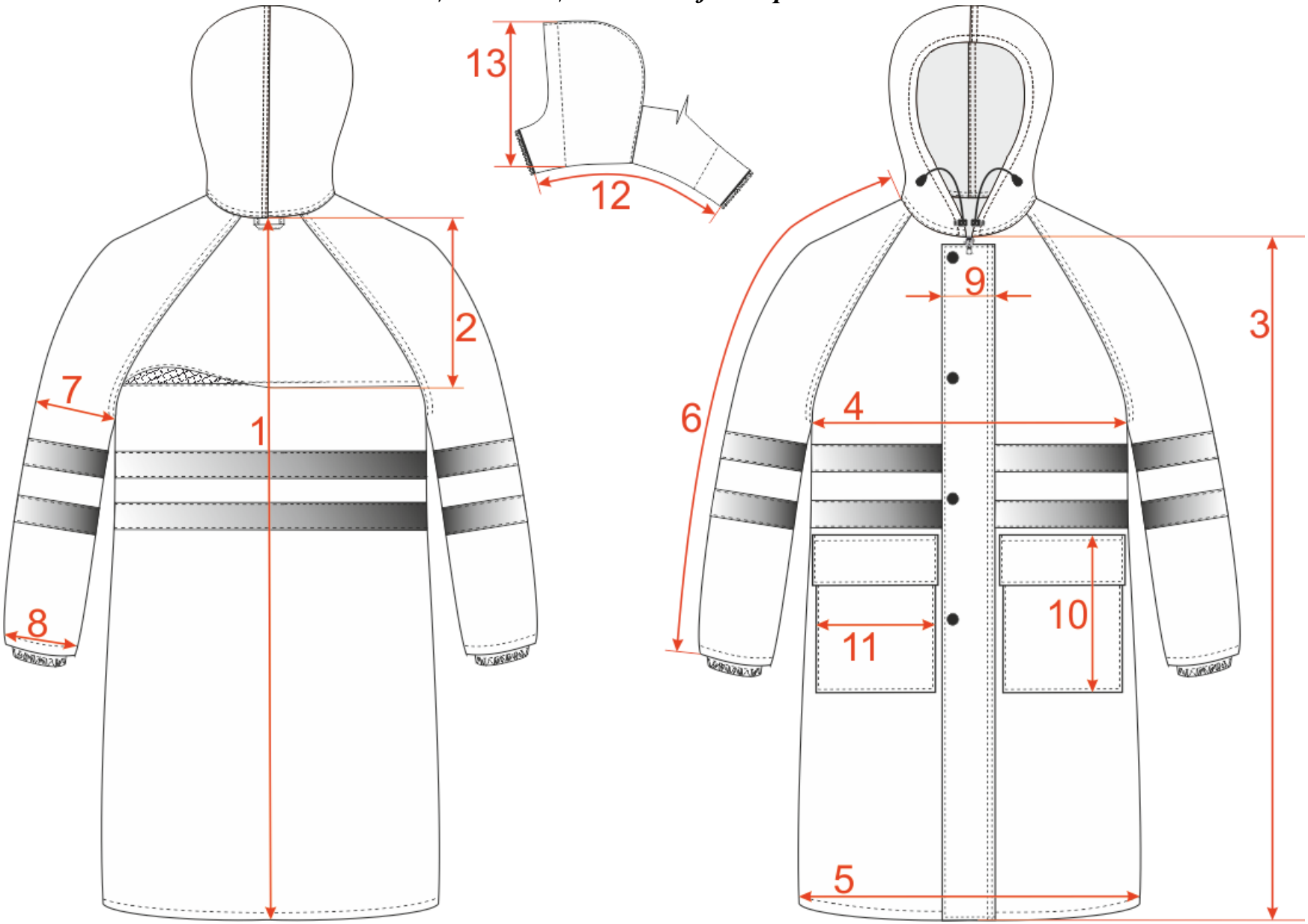

Основные измерения влагозащитного плаща Profline Specialist СОП

№ измерения на чертеже	Наименование измерения	Размер плаща (измерения даны в сантиметрах)								Допустимые отклонения (в сантиметрах)
		40-42 (S)	44-46 (M)	48-50 (L)	52-54 (XL)	56-58 (2XL)	60-62 (3XL)	64-66 (4XL)	68-70 (5XL)	
1	Длина спинки (измерять по середине спинки от горловины до низа)	117,0	119,0	121,0	123,0	125,0	127,0	129,0	131,0	±1,0
2	Длина кокетки (измерять по середине спинки от горловины до кокетки	22,0	22,0	23,0	23,0	24,0	24,0	25,0	25,0	±0,5
3	Длина полочки (измерять по краю борта)	110,0	112,0	114,0	116,0	118,0	120,0	122,0	124,0	±1,0
4	Ширина плаща на уровне глубины проймы (измерять в застегнутом виде)	56,0	60,0	64,0	68,0	72,0	76,0	80,0	84,0	±1,0
5	Ширина плаща внизу (измерять в застегнутом виде)	56,0	60,0	64,0	68,0	72,0	76,0	80,0	84,0	±1,0
6	Длина рукава (измерять от горловины до низа рукава)	79,5	81,0	82,5	84,0	85,5	87,0	88,5	90,0	±1,0
7	Ширина рукава вверху	23,0	24,5	26,0	27,5	29,0	30,5	32,0	33,5	±1,0
8	Ширина рукава внизу	17,0	17,5	18,0	18,5	19,0	19,5	20,0	20,5	±0,5
9	Ширина ветрозащитной планки	7,0	7,0	7,0	7,0	7,0	7,0	7,0	7,0	±0,5
10	Высота (длина) кармана	23,0	23,0	24,0	24,0	25,0	25,0	26,0	26,0	±0,5
11	Ширина кармана	19,0	19,0	20,0	20,0	21,0	21,0	22,0	22,0	±0,5
12	Длина шва втачивания капюшона	48,0	50,0	52,0	54,0	56,0	58,0	60,0	62,0	±1,0
13	Высота (длина) капюшона	43,0	43,0	43,0	43,0	43,0	43,0	43,0	43,0	±1,0